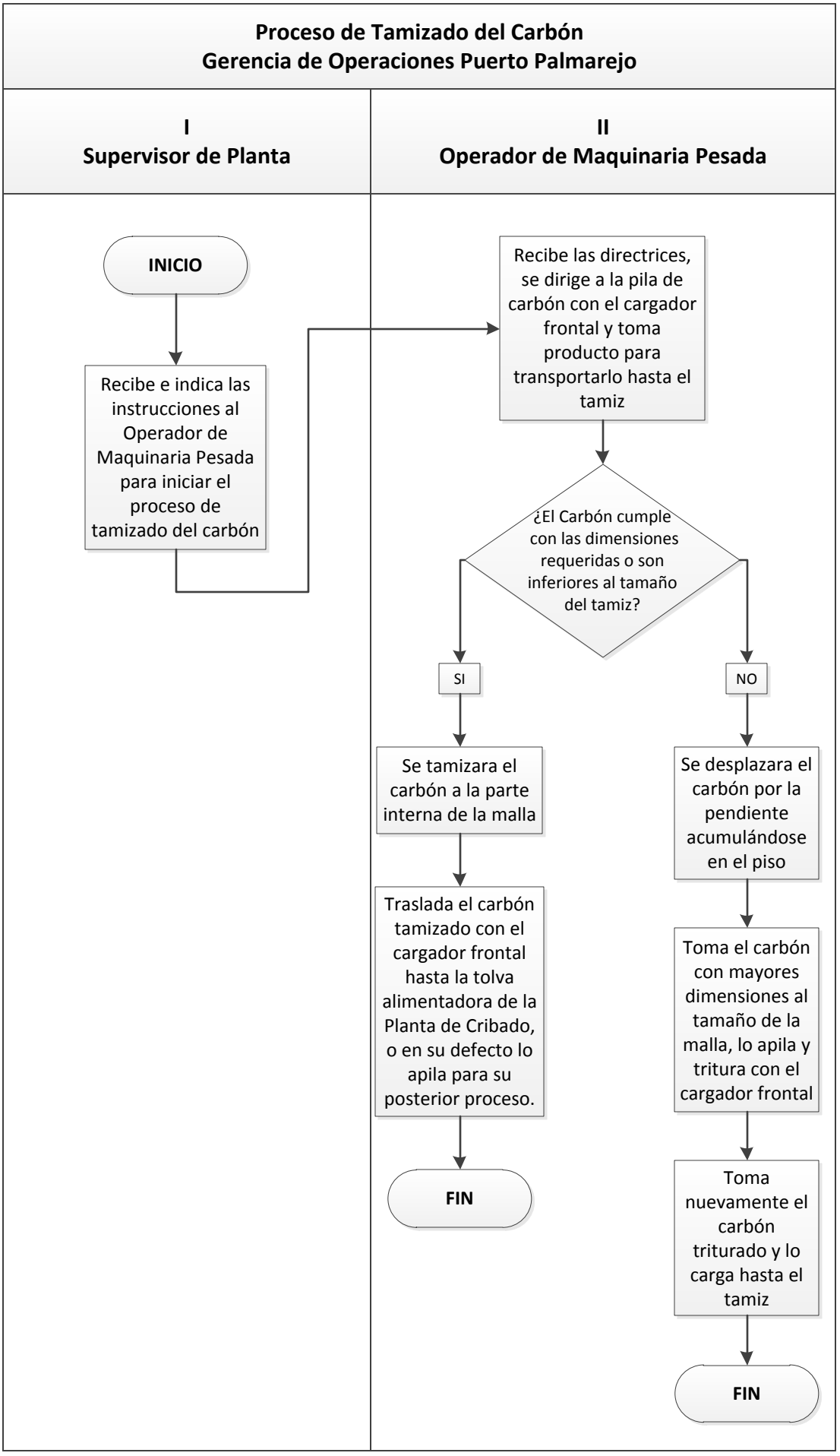
Proceso de Tamizado del Carbón
Gerencia de Operaciones Puerto Palmarejo
I
Supervisor de Planta
II
Operador de Maquinaria Pesada
INICIO
Recibe e indica las instrucciones al Operador de Maquinaria Pesada para iniciar el proceso de tamizado del carbón
Recibe las directrices, se dirige a la pila de carbón con el cargador frontal y toma producto para transportarlo hasta el tamiz
¿El Carbón cumple con las dimensiones requeridas o son inferiores al tamaño del tamiz?
SI
NO
Se tamizara el carbón a la parte interna de la malla
Traslada el carbón tamizado con el cargador frontal hasta la tolva alimentadora de la Planta de Cribado, o en su defecto lo apila para su posterior proceso.
FIN
Se desplazara el carbón por la pendiente acumulándose en el piso
Toma el carbón con mayores dimensiones al tamaño de la malla, lo apila y tritura con el cargador frontal
Toma nuevamente el carbón triturado y lo carga hasta el tamiz
FIN